

MOYEN AGE

Antoing : une fibule ansée du Haut Moyen Age

Philippe SOLEIL

L'objet a été trouvé à la fin de l'hiver 1995 dans un jardin de la rue Philippart n° 6 (parc. cad. : Sect. C, n° 491^b). Cette parcelle faisait partie de l'ancien Hospice d'Antoing.

La fibule mesure 3,9 cm, le dessus de l'anse et les deux plaques sont ornés d'un ocelle inscrit dans un rectangle festonné (motif floral?). On pourrait rattacher cette fibule au type 3 de la classification proposée par S. Van Bellingen (VAN BELLINGEN S., 1989. *Situla*, juin 1989, p. 11-20). Datation proposée : VII^e siècle - milieu du VIII^e siècle. ■ 1995

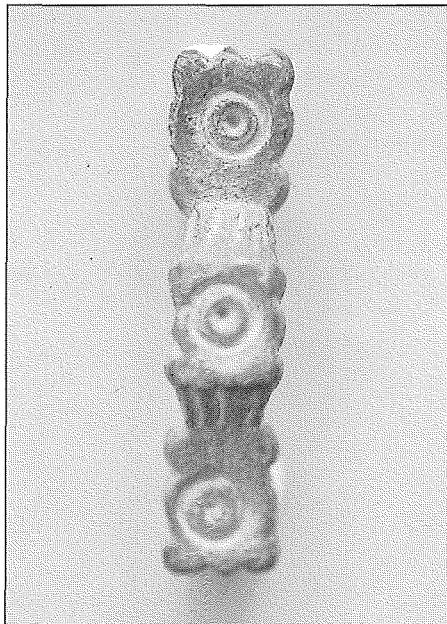

Antoing/Péronnes : matériel de la fin du Moyen Age

Philippe SOLEIL

L'habitation sise rue de l'Angle, 33 (parc. cad. : Sect. B, n°s 423ⁱ, 424^d, 425^{e-h}), porte les armoiries de la famille des de Melun («d'azur à sept besants d'or») qui domina la baronnie d'Antoing de 1347 à 1584. Cette demeure est la propriété de notre collaborateur, J. Leproivre, qui a mis au jour, à l'occasion de travaux d'assainissement réalisés en avril 1996, une fosse-dépotoir contenant de la céramique grise et rouge à glaçure verte dont la typologie rejoint celle développée par P.-M. Vêche (VÊCHE P.-M., 1990. Dans *Fouilles du quartier Saint-Brice à Tournai*, UCL). La fosse a livré également deux objets en bronze à belle patine.

Le premier est une cuillère à patine vert clair d'une longueur de 15,7 cm dont le

manche porte un cartouche rectangulaire présentant, en légère saillie, une fleur de lys surmontée de la couronne de baronnie.

Le second est une bague à patine vert sombre dont le chaton ovale est occupé par une intaille représentant une vierge à l'enfant. La vierge est couronnée et sa robe présente de nombreux plis rassemblés sous le corsage, un peu à la manière de celle portée par l'épouse Arnolfini (J. Van Eyck). Le visage est austère. L'enfant semble casqué (cimier?), il regarde sa mère. La vierge et l'enfant ont une main posée sur un objet rectangulaire (peut-être une bible?).

Datation en fonction du contexte : seconde moitié du XV^e siècle. ■ 1996

Détail de la cuillère.

