

## Eghezée : ancienne abbaye de Boneffe

Jean PLUMIER et Claude DUPONT

Les travaux de transformation de l'ancienne abbaye de Boneffe ont nécessité la présence du Service des Fouilles de la Direction de Namur, du Ministère de la Région wallonne, pour un court suivi de chantier. La pose de canalisations et d'une chambre de visite a amené la découverte de vestiges médiévaux et post-médiévaux,

ainsi que de quelques témoins archéologiques (céramique et bois e.a.), entre le corps de logis et la Mehaigne toute proche. Cette intervention a été sollicitée par l'entrepreneur chargé des travaux, M. de Pierpont, en accord avec le propriétaire du bâtiment, M. Bouvier.

■ 1995

N  
R

MOY  
AGE

## Gesves/Mont-Sainte-Marie : église Notre-Dame

Jean PLUMIER et Claude DUPONT

Sur le territoire de la commune de Gesves, c'est l'église Notre-Dame de Mont-Sainte-Marie qui fit l'objet de quelques sondages préalables à sa consolidation. La présence d'un caveau moderne aménagé sous le niveau des fondations est à l'origine de nombreuses fissures récentes dans les parements est, sud et nord de cette tour. Ces problèmes de stabilité ont amené le Service des Fouilles de la Direction de Namur, du Ministère de la Région wallonne, à examiner les fondations de la tour romane. L'exiguïté des sondages a toutefois permis de constater la profondeur du sol en place, la hauteur des fondations et le départ de murs appartenant à la nef de l'édifice. Les investigations devraient se poursuivre en 1997, en collaboration avec le Service des

Monuments (J.-L. Javaux et R. Lambert).

■ 1996

*Le site de l'ancienne église Notre-Dame à Mont-Sainte-Marie.*

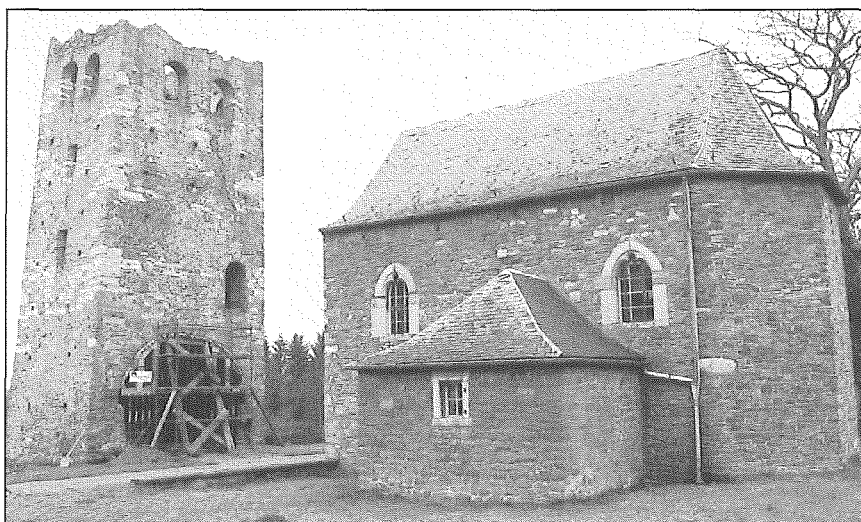

## Hamois/Achet : le château dit «Tour Louette»

Pierre-Jean CLAEYS et Alexandra DE POORTER

La neuvième campagne de fouilles au château d'Achet a été entreprise pendant l'été 1995 dans le cadre des activités du Service de Jeunesse Archéolo-J.

Les fouilles de cette année ont consisté à poursuivre le dégagement de l'angle est de l'enceinte, ainsi qu'à ouvrir une tranchée située à l'extérieur de celle-ci à proximité de l'angle. A l'intérieur de l'enceinte, nous avons pu suivre une faille naturelle dans la roche déjà mentionnée

dans les signalements des années précédentes. Cette faille a provoqué une dépression dans le sol. A certains endroits, celle-ci avait été nivelée par une épaisse couche de mortier. En dessous de cette couche de nivellement, nous avons ensuite retrouvé une couche contenant un matériel probablement d'époque mérovingienne et beaucoup d'ossements. En beaucoup d'endroits, la couche de nivellement avait disparu et nous avons pu diagnostiquer